

☆初めてのお子様大歓迎☆ 一緒にプールを楽しもう☆



紹介キャンペーン実施中！

紹介者も入会者も
月謝2回分お得に!!

幼児・小学生

水泳教室体験会

!! 参加費無料 !!

通年教室へ即日入会で

指定キャップをプレゼント

12月6日(日)

13:00～13:55

定員 各10名
(先着順)

4歳以上の未就学児 ～ 小学生

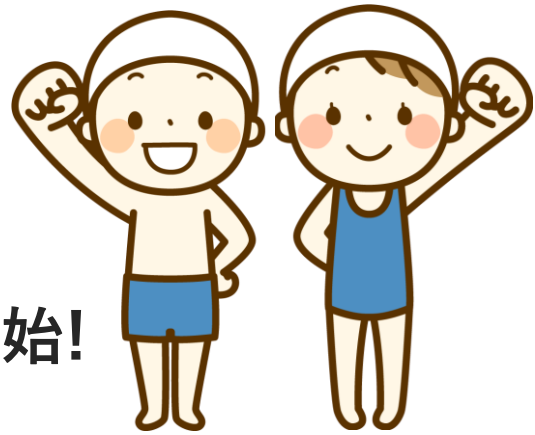

窓口または電話にて
11月26日(木)10:00より申込開始!

お問い合わせ

022-252-1186

TAC 鶴ケ谷 ウォーターパーク

仙台市宮城野区鶴ケ谷8丁目19-1
営業時間：9:00～20:00
指定管理者 TM共同事業体
(株)東京アスレティッククラブ・三菱電機ビルソリューションズ(株)